Quick Install Guide

CyberPower PowerPanel Personal

Aktivierung zur Cloud Lösung

Beispiel für Windows 10 Rechner

mit einer USV

Inhaltverzeichnis

SZENARIO 3
A. VORBEREITUNG 3
B. INSTALLATION UND KONFIGURATION DER CYBERPOWER POWERPANEL PERSONAL SOFTWARE 4
C. ERLÄUTERUNGEN UND KONFIGURATION DER FUNKTIONEN VON CYBERPOWER POWERPANEL PERSONAL 8
D. EIN CYBERPOWER KONTO REGISTRIEREN 17

Szenario

Eine CyberPower PowerPanel USV wird via USB mit einem Windows 10 PC verbunden auf dem CyberPower PowerPanel Personal 2 läuft, das wiederum mit der App verknüpft wird, welche den Benutzer mobil über Ereignisse informiert. Zusätzlich wird die Einrichtung von Benachrichtigungs-Emails erläutert.

A. Vorbereitung

1. Bevor Sie beginnen, ist es notwendig, Ihren Computer über ein USB- oder serielles Kabel mit der USV zu verbinden. Auf dem Windows System überprüfen Sie im Geräte-Manager, ob die USV erkannt und eingerichtet wurde.

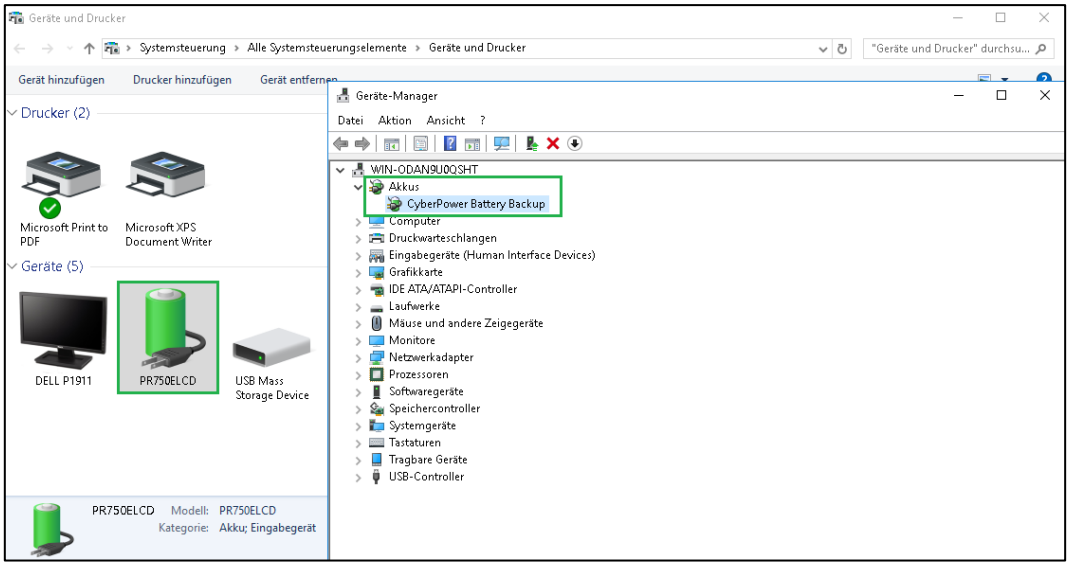

B. Installation und Konfiguration der CyberPower PowerPanel Personal Software

1. Laden Sie nun die PowerPanel Personal Software von der CyberPower Website *CyberPower PowerPanel® Personal for Windows - Software | CyberPower PowerPanel* **herunter.**

2. Installation der der CyberPower PowerPanel Personal 2 starten

- Wählen Sie die Sprache aus.

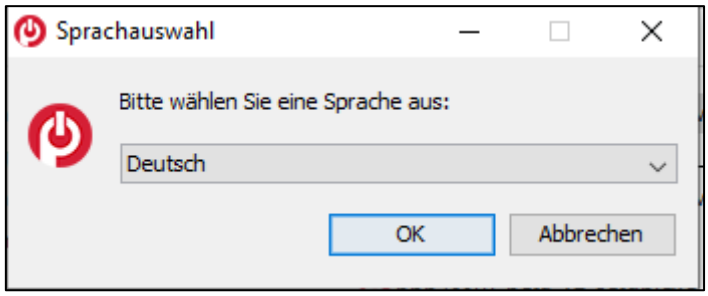

- Akzeptieren Sie die Lizenzvereinbarung

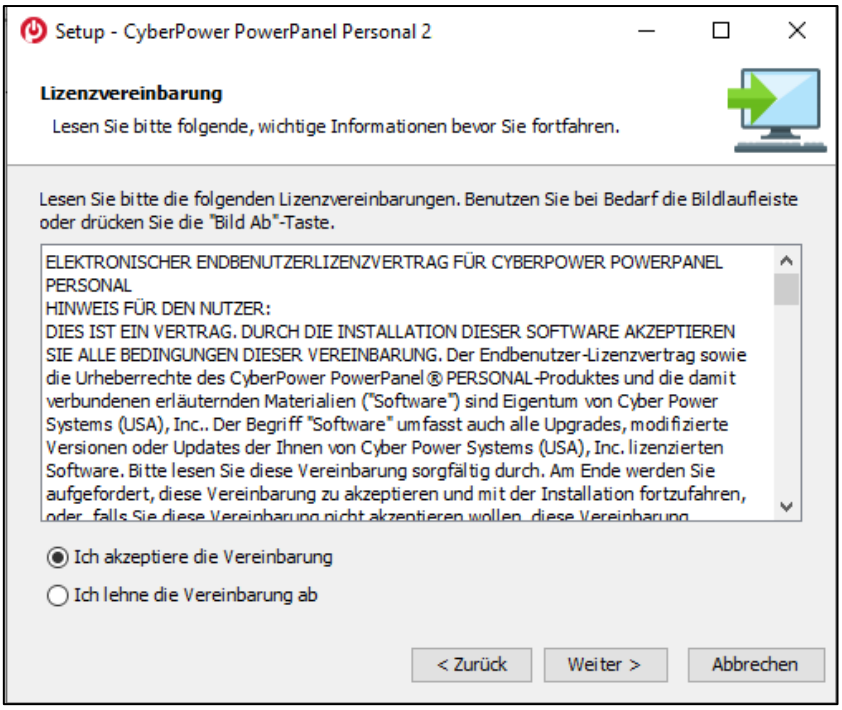

- Wählen Sie einen Speicherort für die Software aus.

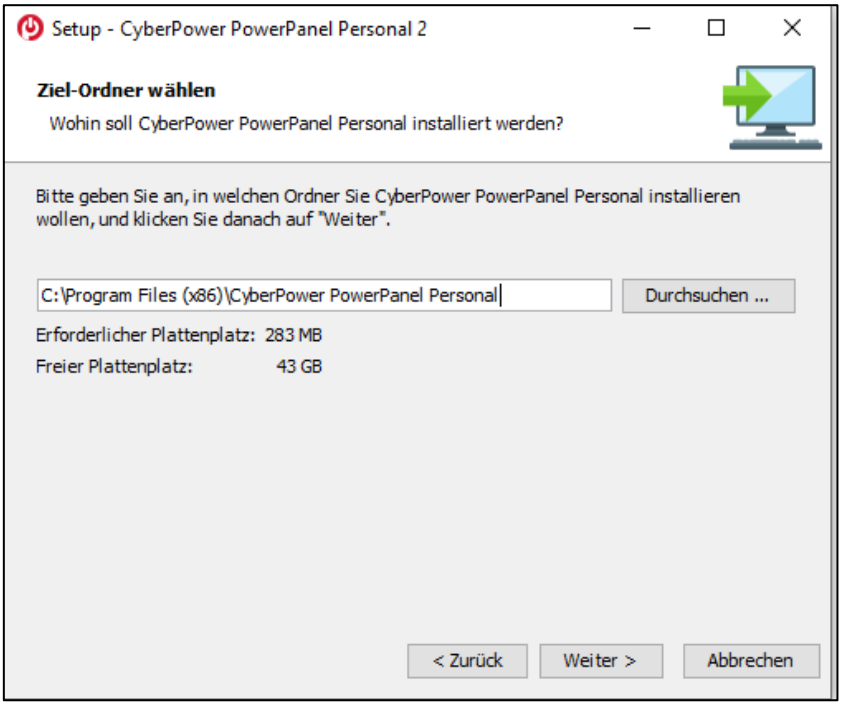

- Wählen Sie einen Startmenü-Ordner für die Software aus.

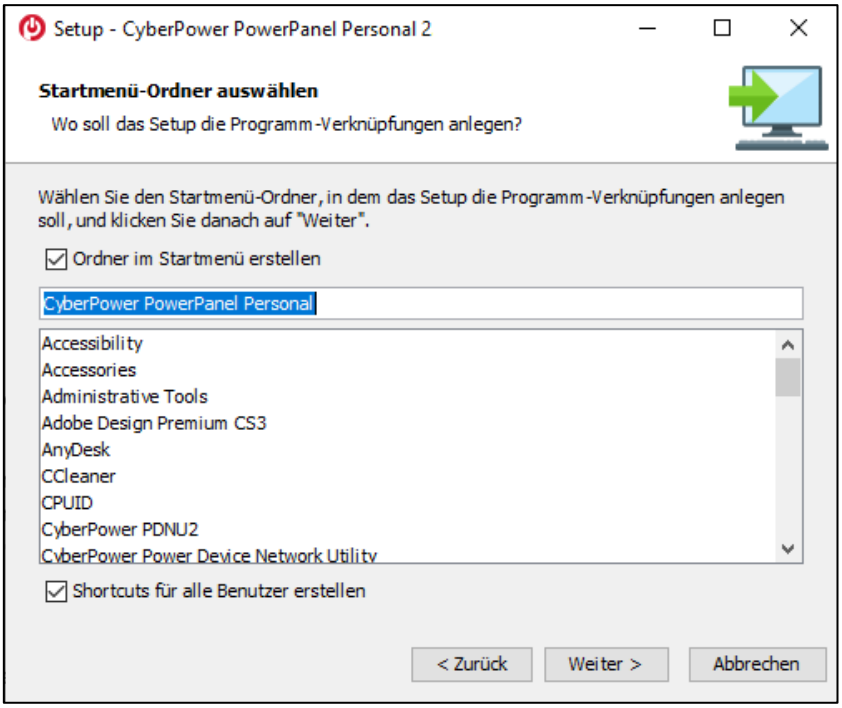

- Warten Warten Sie auf den erfolgreichen Abschluss der Installation auf Ihrem Computer.

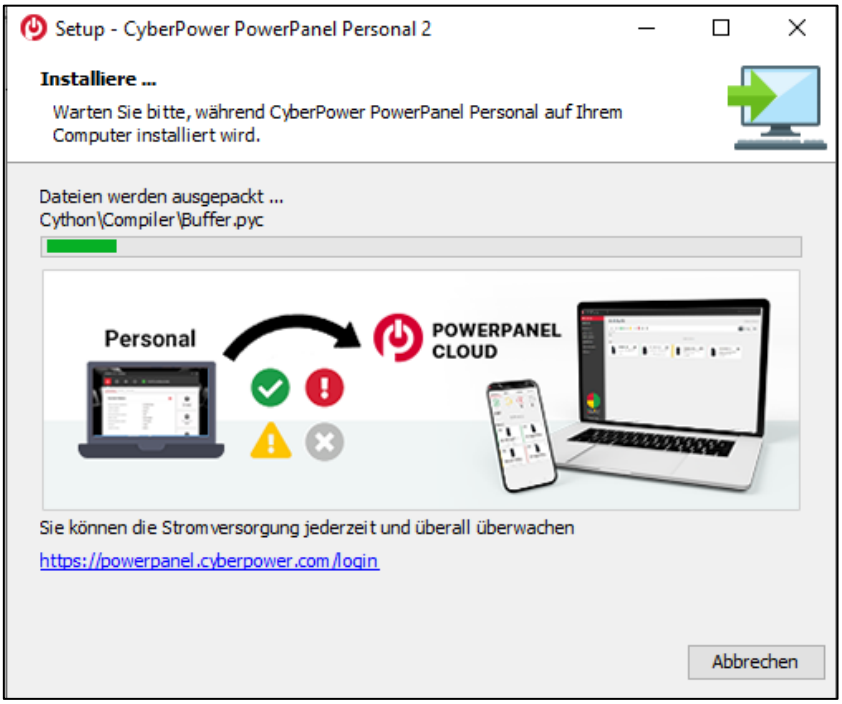

- Die Installation der PowerPanel Personal 2 ist abgeschlossen.

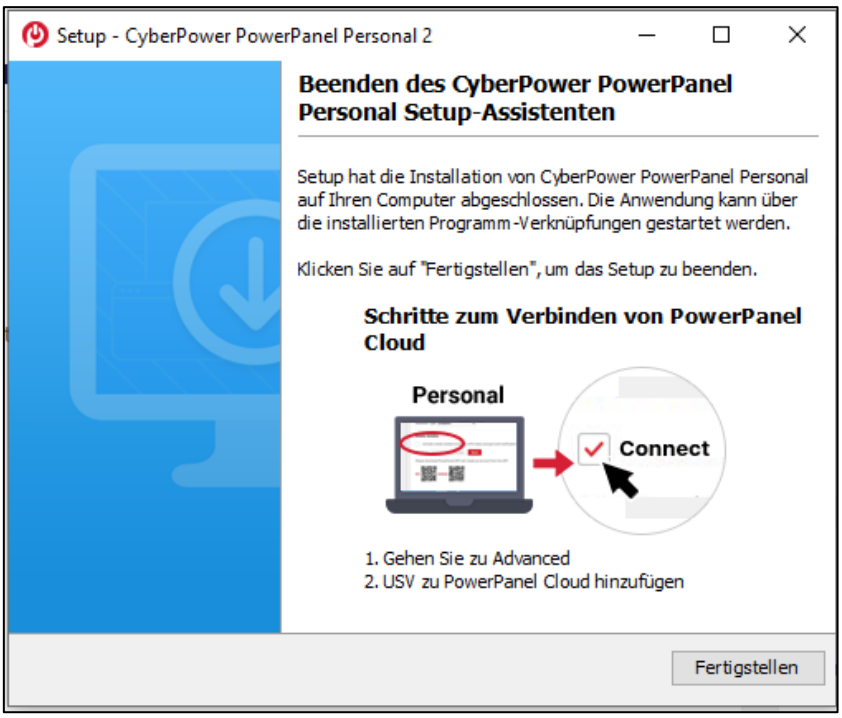

4. Rufen Sie die PowerPanel Personal Software über das Windows Startmenü auf.

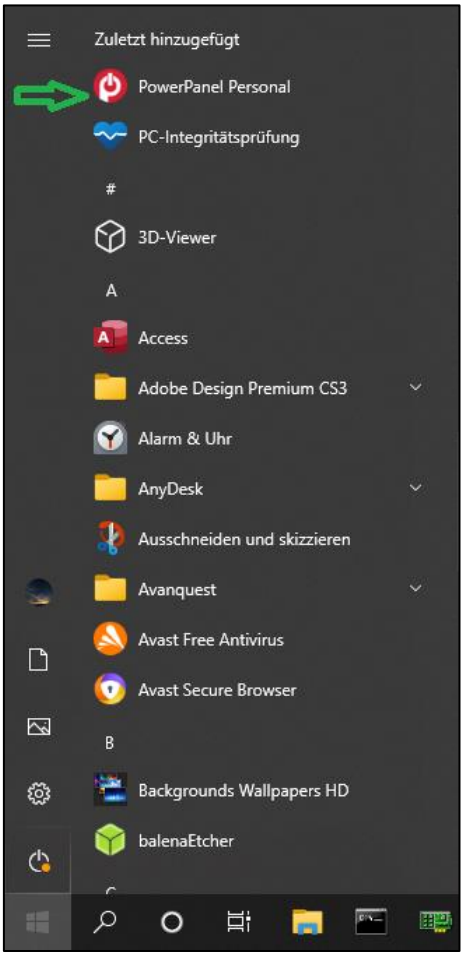

C. Erläuterungen und Konfiguration der Funktionen von CyberPower PowerPanel Personal

Auf der Hauptseite sehen Sie den aktuellen Status der USV.

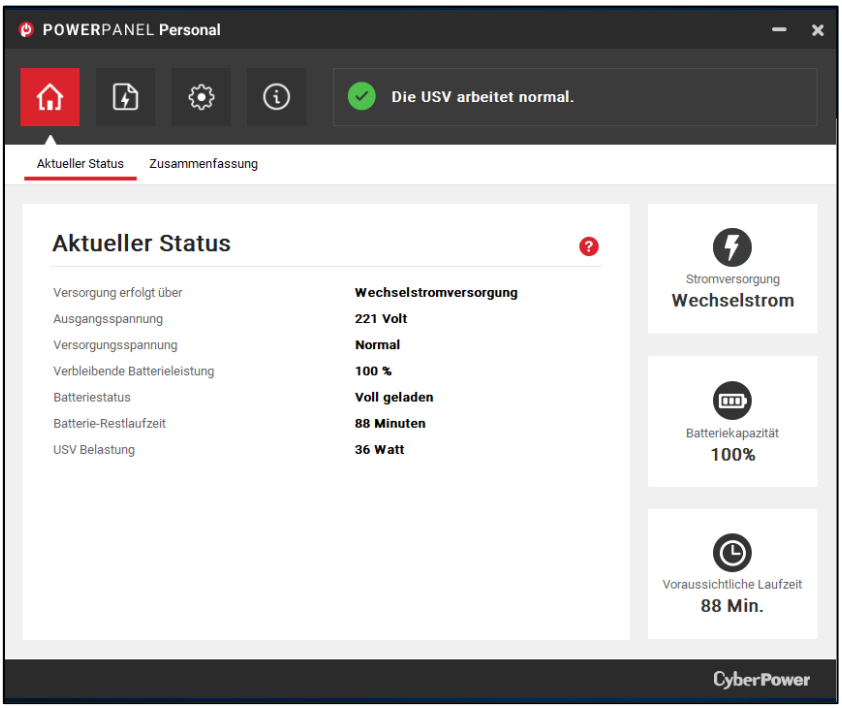

Die Zusammenfassung der letzten Ereignisse, die nach einer frischen Installation natürlich leer ist. Sie können die Speicherzeiten auf 1, 4, 12 oder 24 Wochen einstellen.

Auf dieser Seite haben Sie auch die Möglichkeit, die Ereignis Protokolle einzusehen.

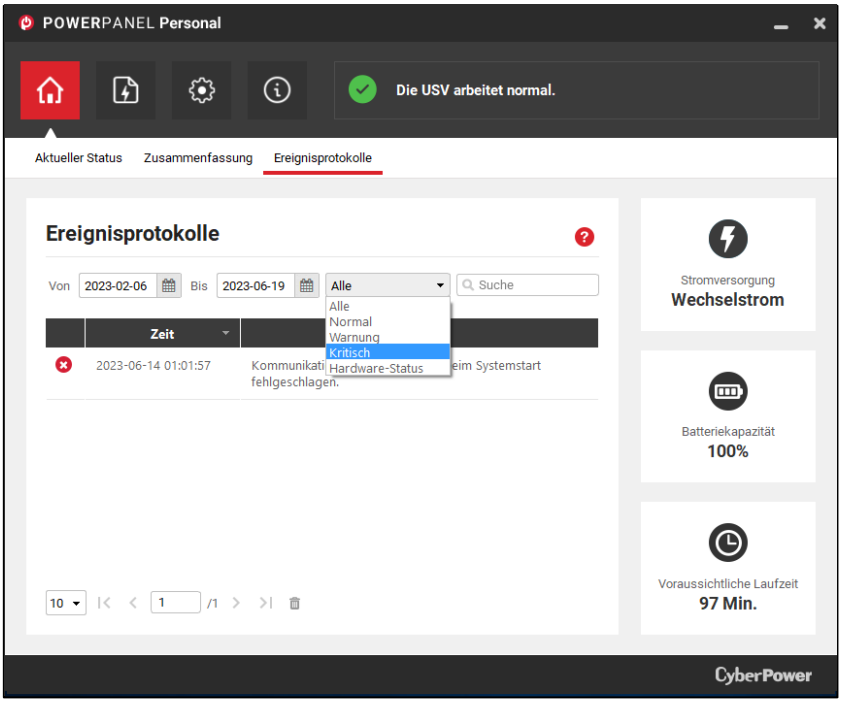

Energieverbrauch. Auf dieser Seite können Sie sich die Statistik des Energieverbrauchs von Datum X bis Y ausgeben lassen.

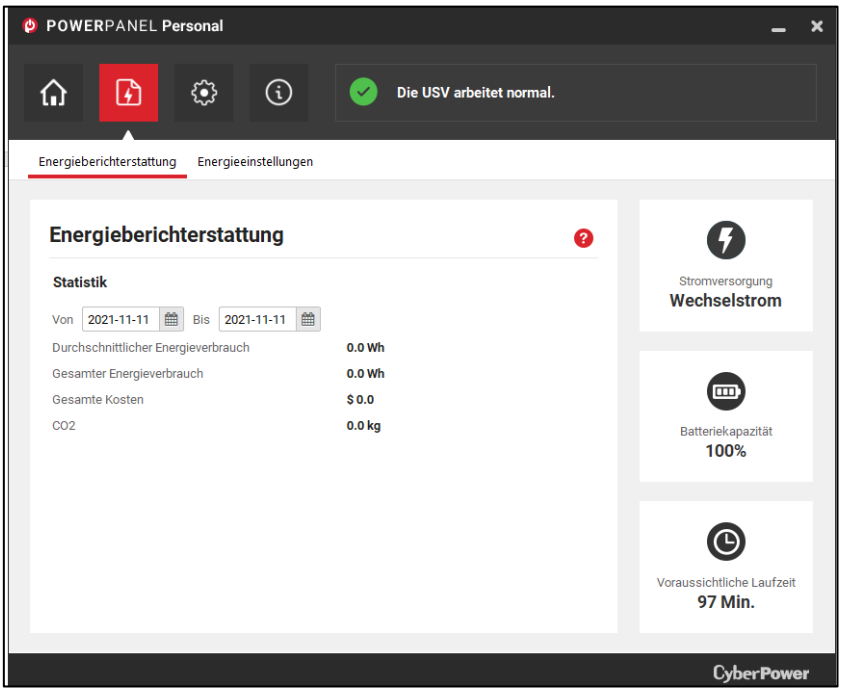

Auf der dritten Seite sehen Sie eine Übersicht der wichtigsten Konfigurationsmöglichkeiten.

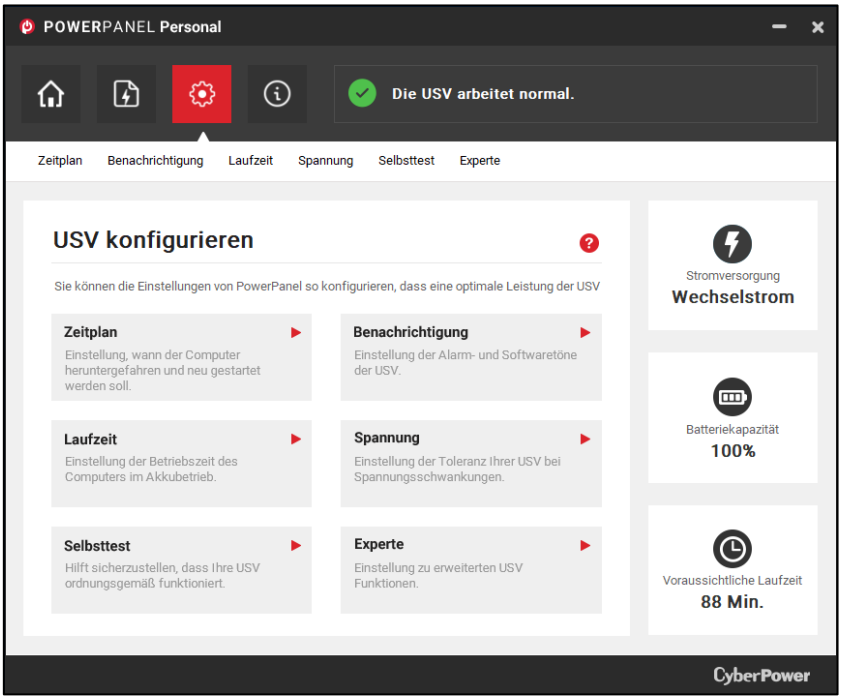

Einstellung Zeitplan. Hier können Sie ein Aus und Einschalten von PC und USV automatisieren

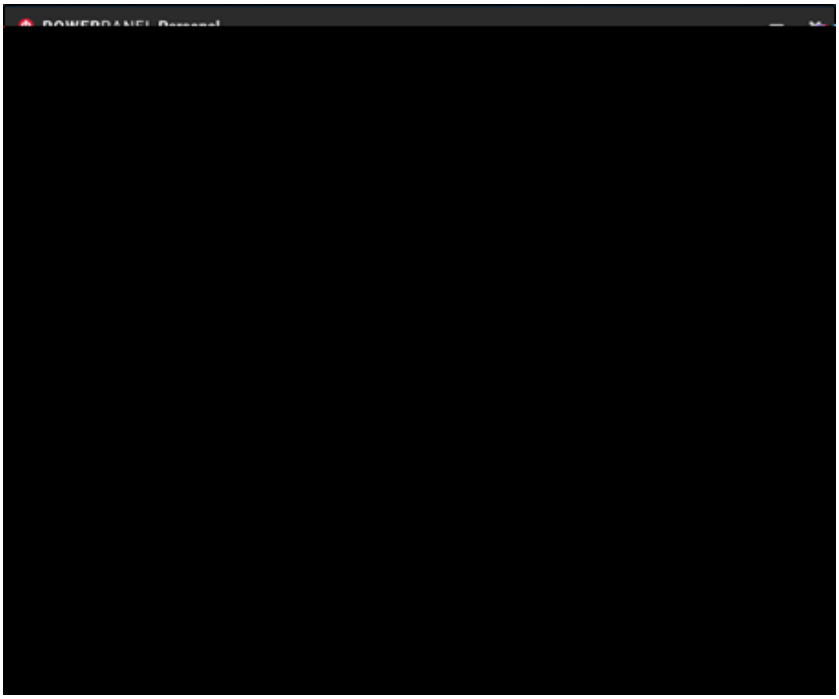

Einstellung Benachrichtigungen Hier können Sie Warnsignale der Software sowie den Alarm Ton an der USV selbst deaktivieren oder aktivieren.

Zusätzlich können Sie Warnmeldungen als E-Mail-Benachrichtigungen von einer beliebigen *Absenderadresse an eine beliebige E Mail Adresse senden lassen.*

Dies kann über Gmail.

In diesem Fall wird Ihre *Gmail Adresse zur Absenderadresse* der eMail-Benachrichtigungen. Sobald Sie auf *Anfordern* klicken, müssen Sie sich in Ihr Google-Konto einloggen, den Zugriff durch CyberPower

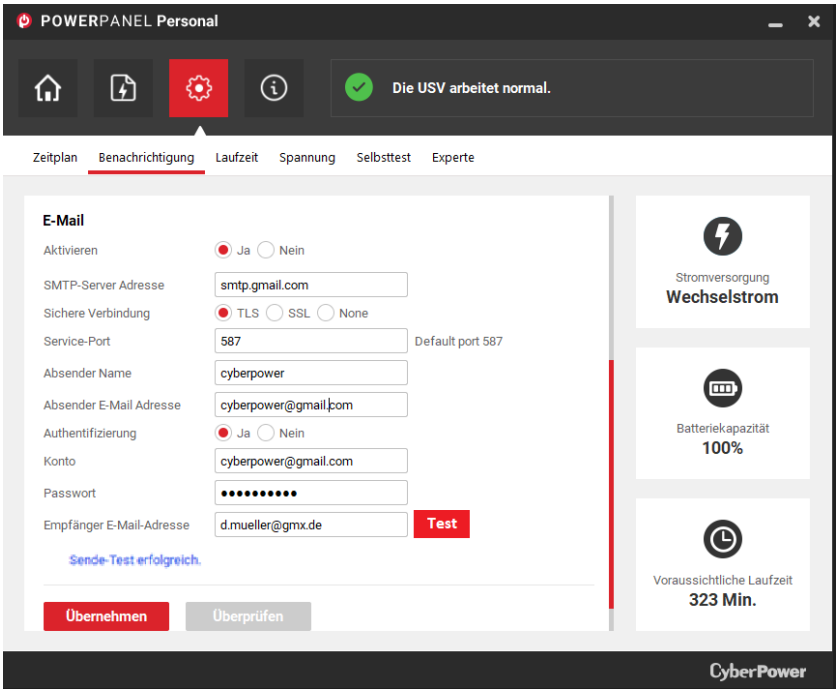

PowerPanel auf Ihre Gmail-Adresse als Absenderadresse bestätigen und erhalten dann ein *Token* (Zeichenfolge), welches Sie einmalig kopieren und in die CyberPower PowerPanel Software einfügen müssen. Danach können Sie über den Button eine Test-Email an die vorher festgelegte Empfänger-Adresse anstoßen.

Oder jeden beliebigen E Mail Anbieter, zum Beispiel Strato oder Microsoft Office 365 geschehen.:
Hier müssen Sie im Vergleich der gMail-Variante nur Ihre eMail-Zugangsdaten sowie Server-Daten Ihres Anbieters eingeben – so als wenn Sie Ihre eMail auf irgendeinem beliebigen anderen Client einrichten. Bitte nicht verwechseln: Hier und in der Gmail-Variante werden die ABSENDER-Adressen der Warnmeldungen festgelegt; die Empfänger-Adresse und den Absendernamen können Sie ohne irgendwelche Zugangsdaten festlegen.

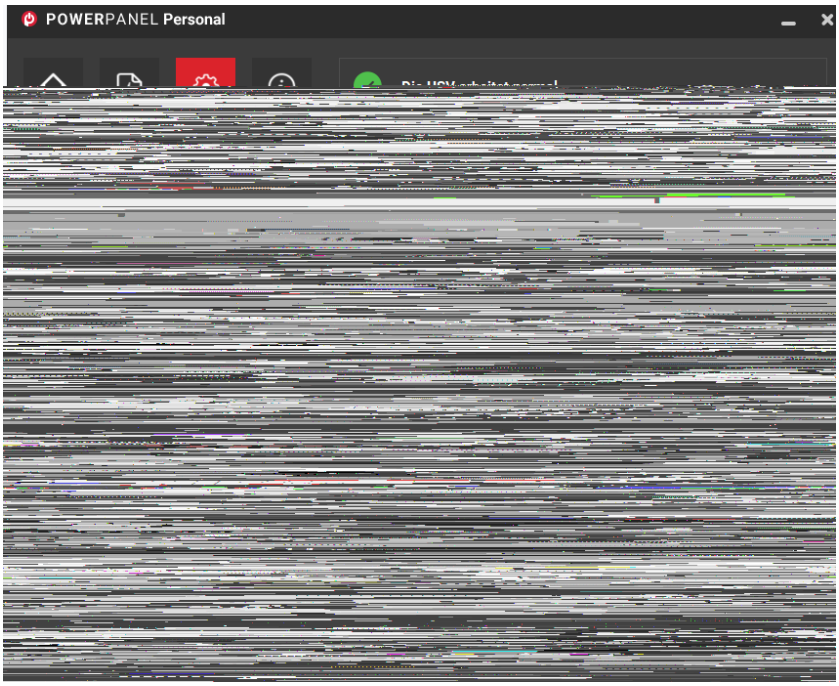

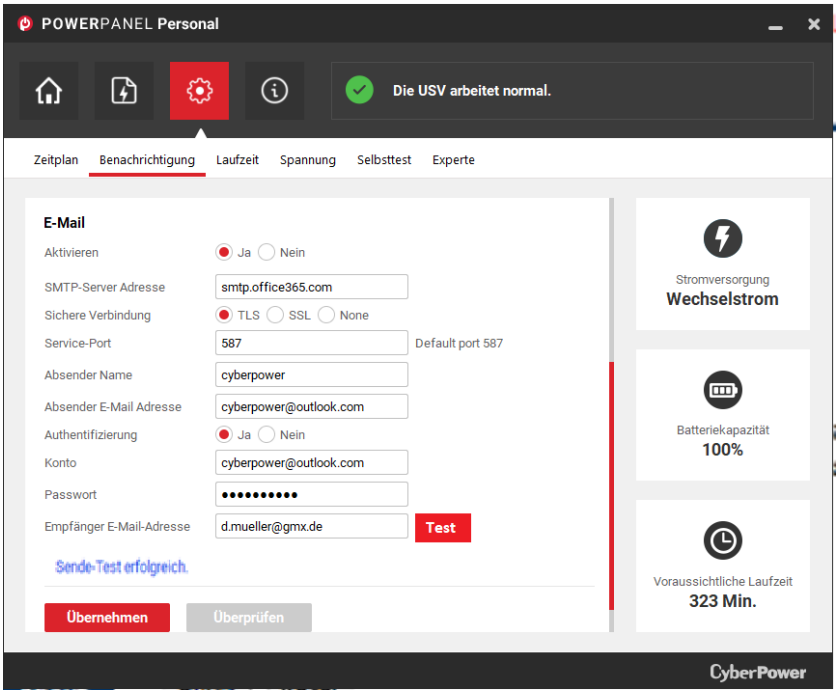

Einstellung Laufzeit Konfiguration. Hier legen Sie fest ob der PC nach einer bestimmten Zeit im Batteriebetrieb herunterfahren (obige Option) wird der Rechner heruntergefahren, oder ob der PC erst heruntergefahren wird wenn die USV nur noch über eine bestimmte Restlaufzeit verfügt. (Option unten)

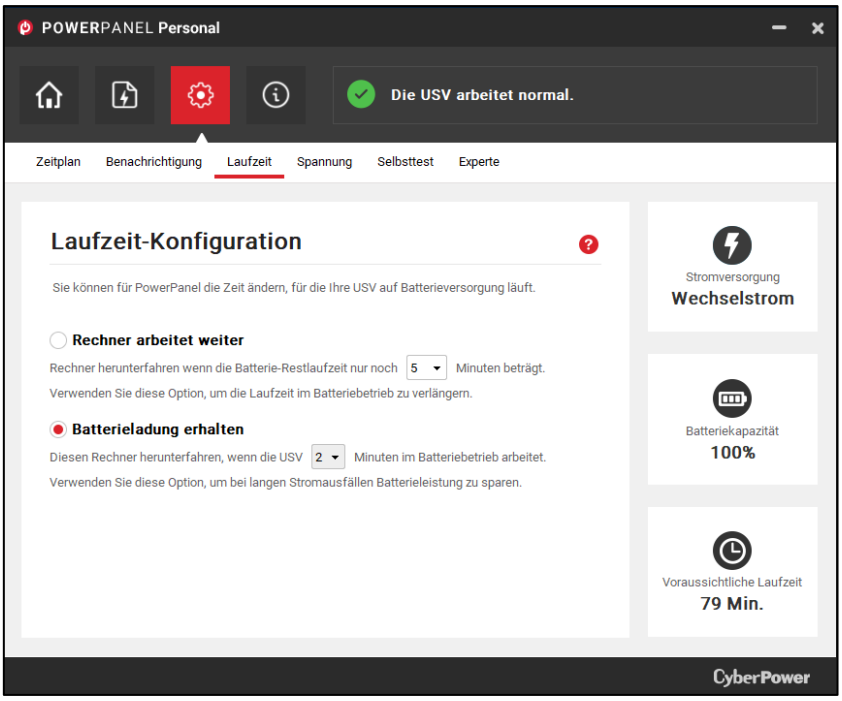

Einstellung Spannung. Hier können Sie Minimal und Maximalwert der Spannung [V] der Spannung festlegen, bei dessen Unter- bzw. Überschreitung die USV *auf Batteriebetrieb umschaltet.*

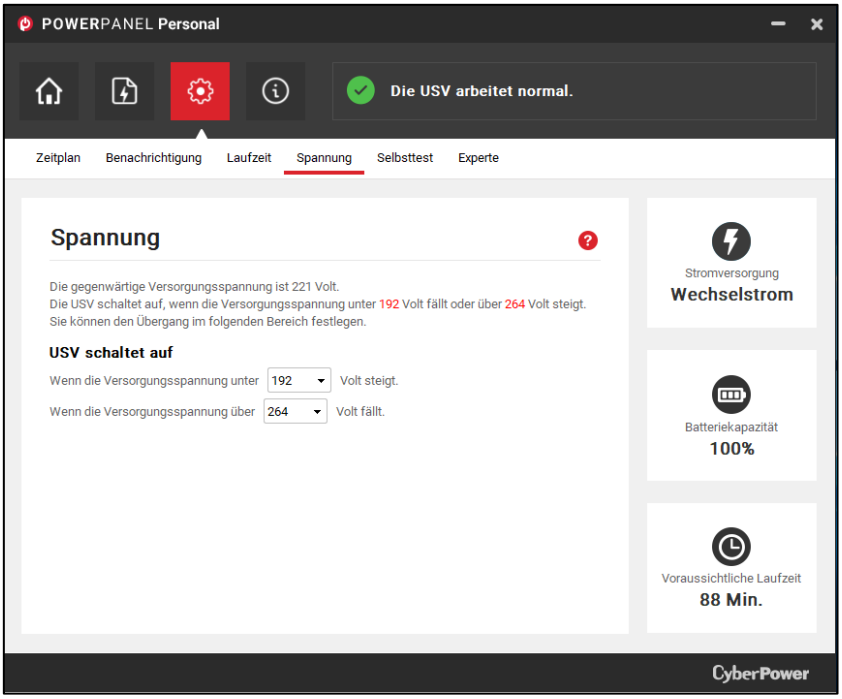

Selbsttest. Hier können Sie einen Selbsttest der USV, geht in Batteriebetrieb, durchführen. – Klicken Sie auf das Hilfe-Symbol für detaillierte Informationen. (?)

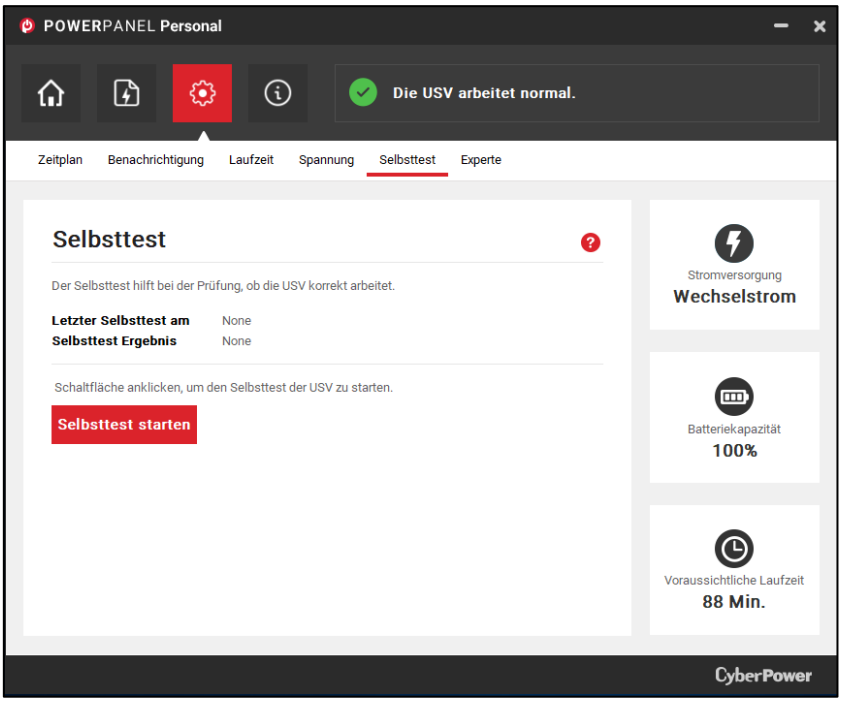

Einstellung Experte. Hier können Sie die Empfindlichkeit der USV, bei Netzstörungen festlegen.

Zusätzlich können Sie die Art des Herunterfahrens des PC bestimmen entweder ein reguläres Herunterfahren oder das Versetzen in den Ruhezustand.

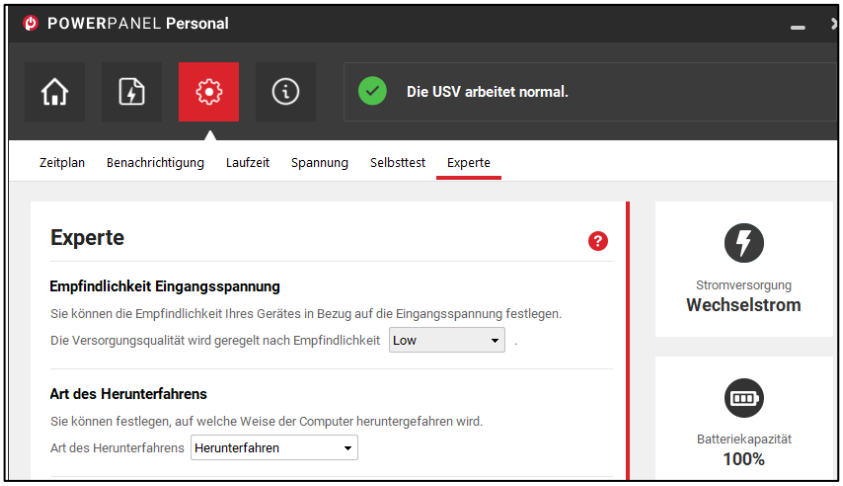

Optional haben Sie auch die Möglichkeit, Ihre USV zum PowerPanel Cloud Dienst hinzuzufügen.

Über. Hier finden Sie Informationen zur Software, zur USV sowie nützliche Links.

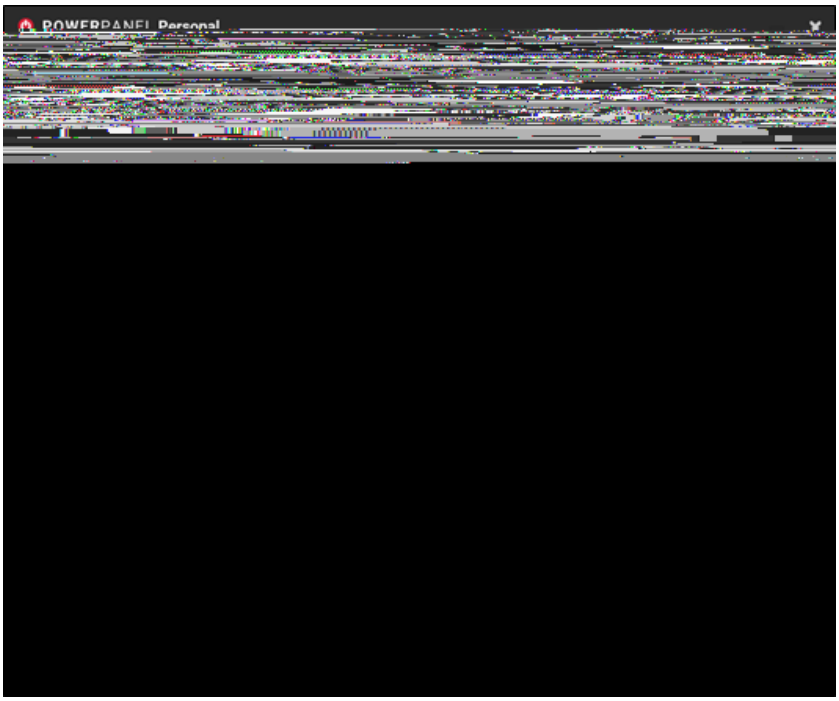

Hinzufügen der USV zur Cloud-System

Optional haben Sie auch die Möglichkeit, Ihre USV zum PowerPanel Cloud Dienst hinzuzufügen.

Bevor Sie die Anmeldung wie im Screenshot durchführen können, müssen Sie zuerst ein

CyberPower Konto damit geht es im nächsten Schritt weiter.

Gehen Sie zu **Einstellungen >> Experte >> PowerPanel Cloud-Lösung.**

Aktivieren Sie dann die mobile Lösung. Das Anmeldefenster wird angezeigt.

Geben Sie Ihr Konto und Ihr Passwort ein.

Lesen Sie die Bedingungen und Richtlinien und wenn Sie damit einverstanden sind, kreuzen Sie dies an und klicken Sie dann auf Anmelden.

Warten Sie ein paar Sekunden, bis das System geladen ist.

Die USV, die an den Computer angeschlossen ist, wird in der PowerPanel® Cloud-Lösung hinzugefügt.

Zusätzlich können Sie sich über die Android- und/oder iOS-App mit dem System verbinden, um verschiedene UPS-Informationen unterwegs abzurufen und Push-Benachrichtigungen über Ereignisse zu erhalten. Sie können die App entweder über die bereitgestellten Links herunterladen oder scannen Sie die QR-Codes.

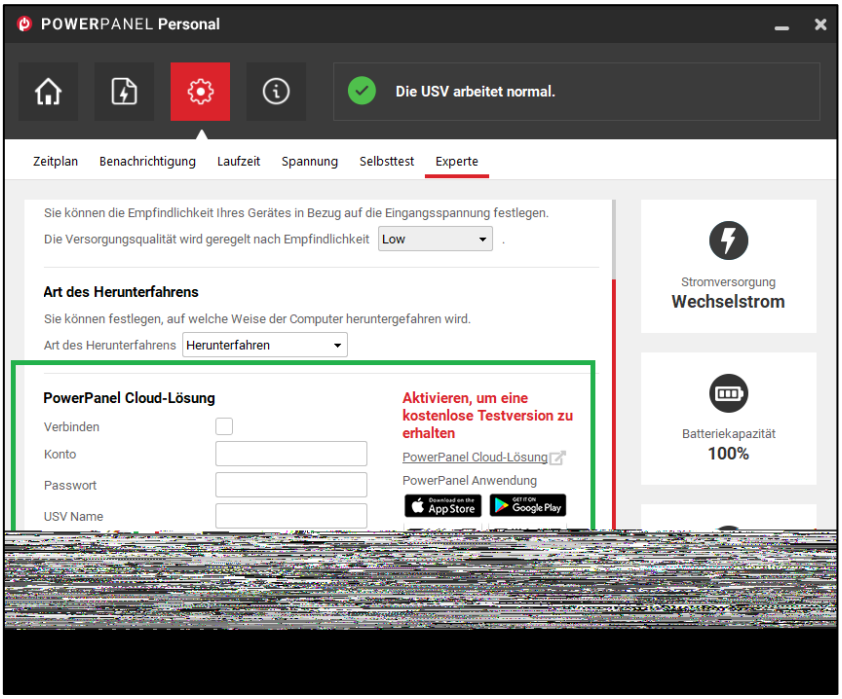

D. Ein CyberPower Konto registrieren

Zunächst benötigen Sie ein CyberPower Cloud Konto, um eine USV zum System hinzuzufügen.

Dies kann über die PowerPanel Cloud Website oder die PowerPanel App erstellt werden.

Über PowerPanel® App

Um ein Konto über die App zu erstellen:

- Installieren Sie zunächst die App auf Ihrem Gerät.
- Öffnen Sie die App und navigieren Sie zur Anmeldeseite.
- Tippen Sie auf "Anmelden".
- Schließen Sie den Vorgang ab, indem Sie das Anmeldeformular mit den Daten Ihres registrierten Kontos ausfüllen.
- Nach erfolgreichem Anmelden sind Sie nun bereit, ein Gerät in die Cloud hinzuzufügen.

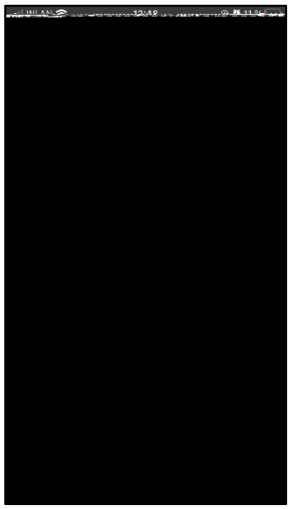

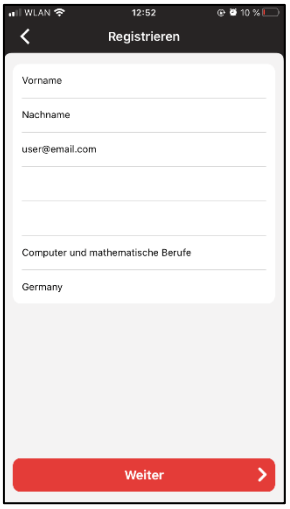

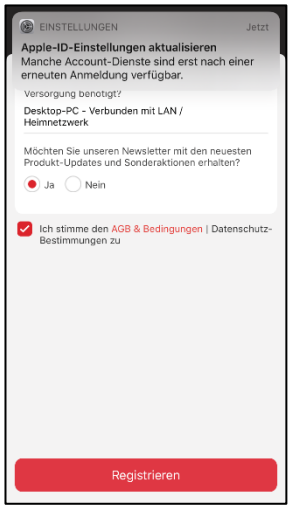

- Geben Sie alle erforderlichen Informationen in das Formular ein.

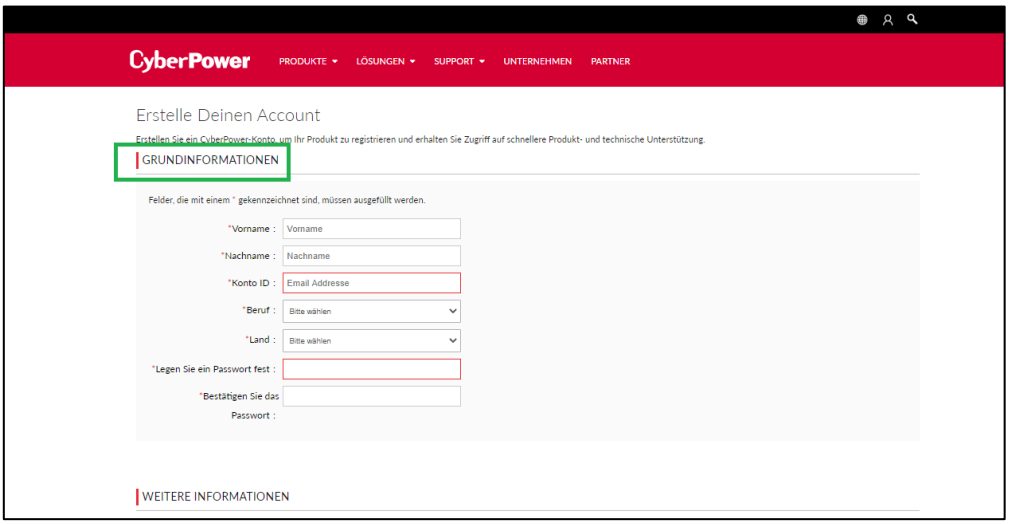
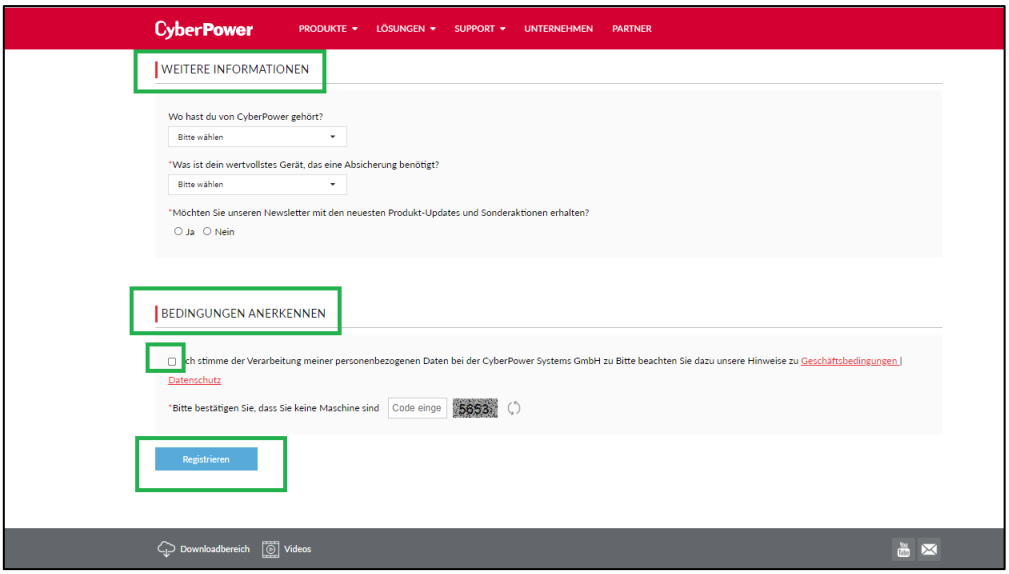
- Lesen Sie die Bedingungen und akzeptieren Sie diese. Geben Sie den angezeigten Code ein.
- Klicken Sie auf "Registrieren".